

Vindkraftverk

januari 2007

Internetadress: <http://www.vindenergi.org/driftuppfolj.html>

Vindproducerad el

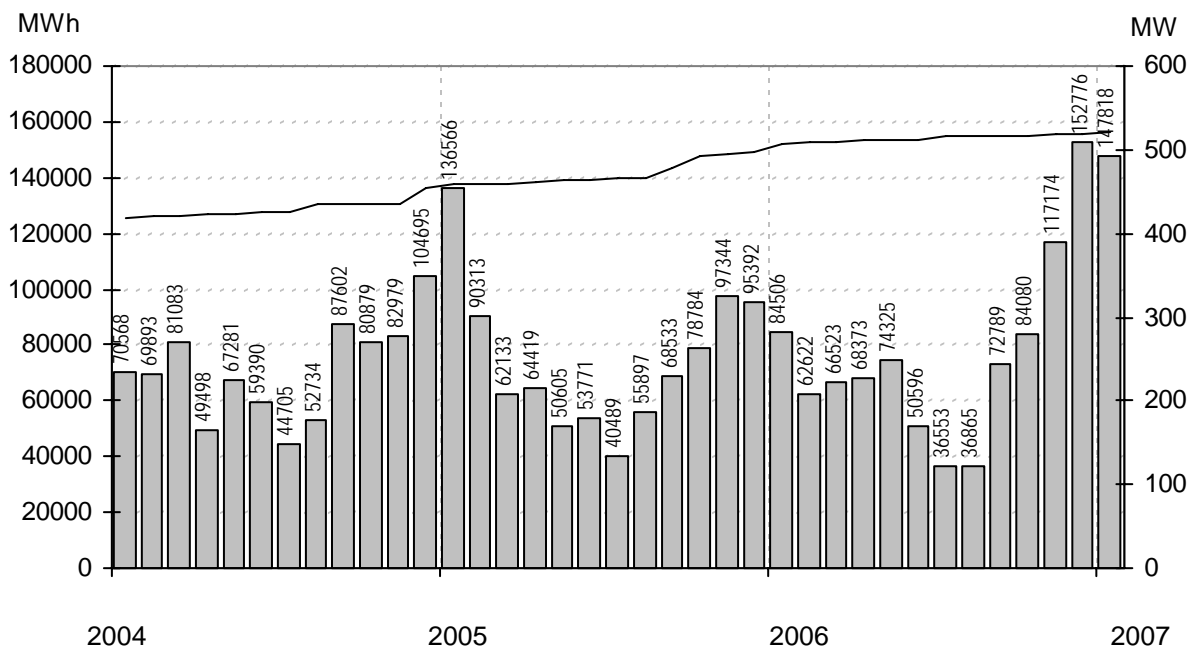

Staplarna visar producerad energi per månad i MWh, linjen visar installerad effekt i MW

Sammanfattning

Installerad effekt	(MW)	520
Antal verk	(st)	786
Rapporterade denna månad	(st)	666
Elproduktion		
2005	(MWh)	894247
2006	(MWh)	907182
2007	(MWh)	147817
Rapporterat denna månad	(MWh)	147818

Vindens energiinnehåll	
Månaden jämfört med samma månad tidigare år	183 %
Året hittills jämfört med samma period under tidigare år	183 %
Senaste 12 månaderna jämfört med samma period under tidigare år	103 %

Förklaringar till tabellen på följande sidor

Ber	Av ägaren lämnad uppgift på beräknad elproduktion		
Årtal	Sammanlagd elproduktion under respektive år		
12mån	Elproduktion och tillgänglighet senaste 12 månaderna		
Månad	Elproduktion under månaden		
Tid	Andel av månaden som generatören varit inkopplad på nät		
*	Nytt verk		
MS	Mindre störning	PU	Planerat underhåll
YNS	Yttre nätstörning	ÖPS	Övrigt planerat stopp
ÖYS	Övrig yttre störning	TF	Tekniskt fel

Ett ELFORSK - Statens Energimyndighetsprojekt

Sammanställningen gjord 2007-02-11

Ansvarig:

Nils-Eric Carlstedt, telefon: 08 - 739 54 67

E-post: nilseric.carlstedt@swedpower.com

Adress: SwedPower AB, Vindstatistik

Box 527

162 16 Stockholm

Telefon: 08 - 739 60 00 vx Fax: 08 - 739 62 98

Ny *	Effekt (kW)		Fabrikat	Nr	Anläggning Benämning, Ort	Placering Karta	D/H (m)	I drift	Ber MWh	2005 MWh	2006 MWh	2007 MWh	12mån MWh	12mån %	Månad MWh	Tid %	Hindertid (tim)				
	Hög	Låg															MS	YNS	OYS	PU	OPS
55			New Wind	14	Norrvinge,Lärbro	J7b	17/23	871210													
55	11		Vestas	1	Tågarp,Falkenberg	C5d	15/23	830810	96	57	52		48								
55	11		Vestas	2	Hebbe,Näs	I5f	15/23	840316	110												
95	20		Tellus	37	Södra Bäckebo,Södra Bäck	G5c	19/41	920225	110	62	51	11	57	99	11	84		9			
99			Vestas	4	Erikstorp,Skaraborg	D8h	20/25	890216	165	91	87		78	99							
99			Wincon	19	Snösbäck,Falköping	D8b	20/24	901001	180												
99			WindWorld	58	Oaxen,Mörkö	I9g	21/24	901105	150	98	78	4	73	100	4	65					
99			Vestas	21	Ernas Mölla,Veinge	C4e	20/24	910101	50	0	30		27								
100			Vestas	501	Seglaberga I,Laholm	C4e	20/24	880927	205	139	112	4	104	100	4						
100			Vestas	48	Henån,Henån	B8a	20/24	920625	130												
150			WindWorld	15	Snaigsto,Näs	I5i	28/31	900202	455	266	260	51	284	100	51	82					
150			WindWorld	16	Tjautet,Näs	I5i	28/31	900203	455	265	248	56	279	100	56	91					
150			WindWorld	23	Ryftes,Fole	J6g	28/40	900605	229	237	237	44	257	100	44	77					
150			WindWorld	17	Sladdkvenni,Näs	I5i	28/31	900608	438	298	305	60	335	100	60	87					
150			WindWorld	20	Elvina,Linköping	F8f	28/30	901013	314	173	139	31	171	100	31	61					
150			WindWorld	529	Österudd Gunnel,Näs	I5f	27/31	911108	515	405	349	0	313	91	0	79					
150			WindWorld	530	Österudd Christin,Näs	I5f	27/31	911108	515	406	346	60	368	93	60	81					
150			WindWorld	38	Hede Gärd,Mellerud	C9a	28/40	911207	385	279											
150			WindWorld	44	Gudingen,Näs	I5i	27/31	920111	457	297	326	70	364	100	70	89					
150			WindWorld	532	Signalen 1,Näs	I5i	27/31	920112	455	329	295		271	100							
150			WindWorld	531	Österudd Maja,Näs	I5f	27/31	920125	515	408	347	63	376	92	63	79					
150			WindWorld	533	Signalen 2,Näs	I5i	27/31	920212	455	257	373		340								
150			WindWorld	42	Gusten,Näs	I5i	27/30	920218	447	346	339	71	383	97	71	90					
150			WindWorld	40	Kyrkebo,Lundsbrunn	D8g	27/40	920319	357	226											
150			WindWorld	41	Maria,Botillelund	C2i	27/41	920401	400												
150			WindWorld	537	Gans,Näs	I5i	27/31	920605	465	324	681		652								
150			WindWorld	536	Gans,Näs	I5i	27/31	920605	465	283	317		288								
150			WindWorld	47	Skottorp,Skottorp	C4b	27/41	920702	300	213	155		139	98							
150			WindWorld	60	Linviken,Näs	I5i	27/31	920820	450	366											
150			WindWorld	61	Linviken Alma,Näs	I5i	27/31	920826	450	339	344		313								
150			WindWorld	62	Linviken Eskelund,Näs	I5i	27/31	920826	438	325	320		298								
150			WindWorld	55	Stafva,Barlingbo	J6g	27/40	920903	317	212	224	47	246	99	47	96	1				
150			WindWorld	538	Närvind Johan,När	J5h	27/31	921028	438	367	350	53	365	99	53	71					
150			WindWorld	539	Närvind Liven,När	J5h	27/31	921028	438	374	339	53	362	93	53	71	32				
150			WindWorld	67	Tägneby,Hästhölm	E8b	27/31	930122	400	341	527	33	529	100	33	65					
150			WindWorld	75	Råborg,Gislöv	C1i	27/32	930422	428												
150			WindWorld	89	Skorteby, Lillebror,Skorteby	F8e	27/40	930515	238												
150			WindWorld	73	Arendala,Lund	C2f	27/40	930522	416	386	343		316	100							
150			WindWorld	85	Wideregns Gärd,Näs	I5f	27/31	930602	485	360	333		304	100							
150			WindWorld	86	Siglajvs 2,Näs	I5f	27/31	930602	475	51											
150			WindWorld	87	Siglajvs 3,Näs	I5i	27/31	930602	475	332	333	65	372	99	65	88					
150			WindWorld	540	Närvind Långman,När	J5h	27/31	930712	438	341	324	53	341	98	53	70	61				
150			WindWorld	76	Velanda gård,Trollhättan	C8a	27/41	930819	200	91	91		81								
150			WindWorld	92	Mellby,Mellby	C4e	27/41	931010	360												
150			WindWorld	549	JMR Vindfarm Cindy,Näs	I5f	27/31	931105	475	334	237	209	415	100	209	51					
150			WindWorld	548	JMR Vindfarm Linnéa,Näs	I5f	27/31	931105	475	347	188	209	364	100	209	51					
150			WindWorld	547	JMR Vindfarm Amanda,Näs	I5f	27/31	931105	475	352	221	209	368	100	209	51					
150			WindWorld	84	Österudd Maria,Näs	I5f	27/31	931110	515	450	426		395								
150			WindWorld	95	Vindlekan 1,Mellerud	C9a	27/40	931117	300												
150			WindWorld	98	Grälle,Kärragård	C4e	27/41	940126	370	305	270		241								
150			WindWorld	99	Tjauls,Lummelunda	J7a	27/41	940301	320	152											
150			WindWorld	107	Stureholms gård,Ödåkra	C3d	27/41	940801	380	321	269	63	311	100	63	87					
150			WindWorld	176	JMR Vindfarm Ellenor,Näs	I5i	27/31	950101	475	179	288	32	299	100	32	81					
150			WindWorld	132	Hälle Ranch,Stenungsund	-	27/40	950404	250												
150			WindWorld	207	Vallberga Gärd I,Vallberga	-	27/31	950615	340	235											
150			WindWorld	143	Rödjans Gärd,Bolstad	C9a	27/41	950825	260	148	143	25	151	100	25	70					
150			WindWorld	144	Nygården 4:1,Nygården	-	27/41	950927	260	214	186	36	198	100	36	74					
150			WindWorld	145	Bonnarp 1:1,Bonnarp	C4e	27/40	951018	358	249	172		156	100							
150			WindWorld	220	Haugraini,Näs	I5i	27/31	961011	450	251	371	99	424	100	99	91					
150	30		Bonus	400	Brattefors,Brattefors gård	-	15/30	990901	200	175	141		125								
180			Danwin	509	Alsvik G14,Hablingbo	I5i	23/30	881208	450	333	315	64	349	99	64	85	11				
180			Danwin	508	Alsvik G13,Hablingbo	I5i	23/30	881208	450	339	315	57	341	98	57	72					
200			Danwin	11	Örby,Örby	C3a	23/30	880831	325		176		163								
200	30		Vestas	511	Kläffsön HM2,Hemsö	I18b	25/29	891201	420												
200	30		Vestas	510	Kläffsön HM1,Hemsö	I18b	25/29	891201	420												
220			WindWorld	18	Svante,Nogersund	E3c	25/31	900925	500	0	0		0	84							
225	50		Vestas	517	Värpinge Anna,Lund	C2e	27/30	900201	500	344	301	83	362	100	83	95					
225	50		Vestas	518	Värpinge Bella,Lund	C2e	27/30	900201	500	317	287	79	345	100	79	94					
225	50		Vestas	22	Braheskolan,Visingsö	E7g	27/30	901206	500	188	303		266	100							
225	50		Vestas	502	Seglaberga II,Laholm	C4e	27/30	910118	297	320	67	362	100	67							
225	50		Vestas	24	Ölandstok,Grönhögen	G3i	27/30	910710	580	470	435	98	491	100	98	95					
225	50		Vestas	25	Solvändan,Grönhögen	G3i	27/30	910710	580	466	412	95	466	100	95	96					
225	50		Vestas	520	Galtås Syd,Glommen	B5f	27/30	910712	450	298											
225	50		Vestas	521	Galtås Nord,Glommen	B5f	27/30	910712	450	390											
225	50		Vestas	27	Tägneby,Hästhölm	E8b	27/30	910905	440	427	380	8	346	91	8	8					
225	50		Vestas	527	Bäckagård VI,Tväåker	B5f	27/30	911016	500	379	375	78	427	100	78	91					
225	50		Vestas	522	Bäckagård I,Tväåker	B5f	27/30	911016	500	390	386	80	440	100	80	92					
225	50		Vestas	523	Bäckagård II,Tväåker	B5f	27/30	911016	500	381	381	81	435	100	81	91					
225	50		Vestas	524	Bäckagård III,Tväåker	B5f	27/30	911016	500	386	372	80	425	100	80	91					
225	50		Vestas	525	Bäckagård IV,Tväåker	B5f	27/30	911016	500	390	382	80	435	100	80	92					
225	50		Vestas	526	Bäckagård V,Tväåker	B5f	27/30	911016	500	377	375	78	426	100	78	90					
225	50		Vestas	528	Bäckagård VII,Tväåker	B5f	27/30	911016	500	366	364	76	415	100	76	91					
225	50		Vestas	28	Mårten,Grötlingbo	J5g	27/30	911025	466	421	381	69	412	100	69	93</					

Ny *	Effekt (kW)		Fabrikat	Nr	Anläggning Benämning, Ort	Placering Karta	D/H (m)	I drift	Ber MWh	2005 MWh	2006 MWh	2007 MWh	12mån MWh	12mån %	Månad MWh	Tid %	Hindertid (tim)				
	Hög	Låg															MS	YNS	OVS	PU	OPS
225	50	Vestas	32	Kedumsvik,Lidköping	C8h	27/30	911211	362	271	223	48	247	99	48	92						
225	50	Vestas	49	Vindella,Landskrona	C2g	27/31	920116	582	344	361	78	411	100	78	98						
225	50	Vestas	503	Seglaberga III,Laholm	C4e	27/30	920309	221	310	76	363	100	76								
225	50	Vestas	515	Lövstaviken 6,Falkenberg	B5c	27/30	920525	550	538	490	84	535	100	84	81						
225	50	Vestas	516	Lövstaviken 7,Falkenberg	B5c	27/30	920525	550	550	529	86	575	100	86	81						
225	50	Vestas	51	Björn,Utö	I9i	27/30	920618	490	399	316	61	340	99	61	88		24				
225	50	Vestas	535	Timars Karin,Smedjeholm	B5c	27/30	920618	550	522	516	95	572	100	95	89						
225	50	Vestas	46	OVA-Bolaget,Nordkärr	C9d	27/32	920618	263													
225	50	Vestas	534	Timars Kikki,Smedjeholm	B5c	27/30	920618	550	504	504	95	559	100	95	89						
225	50	Vestas	54	Elmer I,Mosås	F10a	27/31	920626	280	229	173	33	185	100	33	70						
225	50	Vestas	56	Albert,Kistinge	C4e	27/32	920908	493	376	345	78	399	100	78	89						
225	50	Vestas	57	Erik,Kistinge	C4e	27/32	920908	493	355	322	74	374	100	74	87						
225	50	Vestas	63	Bösarp,Trelleborg	C1i	27/25	921215	472	400	383		349	99								
225	50	Vestas	544	Hjärtholmen Set,Göteborg	B7a	27/31	930105	550	515	487	80	528	100	80	88						
225	50	Vestas	545	Hjärtholmen Abel,Göteborg	B7a	27/31	930105	550	443	498	82	542	100	82	89						
225	50	Vestas	65	August,Visingsö	E7g	27/31	930107	480	399	317	72	365	90	72	91	10					
225	50	Vestas	70	Kristinelund 3,Ventlinge	G3i	27/31	930109	580	514	488	98	540	100	98	94						
225	50	Vestas	68	Kristinelund 1,Ventlinge	G3i	27/31	930109	580	534	507	98	557	100	98	94						
225	50	Vestas	69	Kristinelund 2,Ventlinge	G3i	27/31	930109	580	517	492	99	544	100	99	95						
225	50	Vestas	541	Slitevind I,Näs	I5f	27/30	930120	600	484	456	96	506	99	96	93		13				
225	50	Vestas	546	Hjärtholmen Axel,Göteborg	B7a	27/31	930616	550	530	491	80	533	100	80	87						
225	50	Vestas	82	Österlervind,Simris	E2a	27/32	930923	480	470	451	93	498	99	93	94	19					
225	50	Vestas	83	Berta,Simris	E2a	27/32	930923	480	481	412	11	375	86	11	25		550		7	1	
225	50	Vestas	81	Appunamöllan,Appuna	F8d	27/32	931013	353	342												
225	50	Vestas	94	Kerstin,Smedjeholm	B5c	27/31	931209	550	470	484	82	525	100	82	74						
225	50	Vestas	96	Viktor,Simris	E2a	27/32	940112	480	444	423	93	469	98	93	95						
225	50	Vestas	100	Gulsippa,Grönhögen	G3i	27/30	940126	580	436	391	87	440	100	87	93						
225	50	Vestas	101	Blåsippa,Grönhögen	G3i	27/30	940126	580	480	445	87	490	100	87	88						
225	50	Vestas	97	Almetorps Säteri,Lavad	C8e	27/32	940202	320	225	186		170	99								
225	50	Vestas	113	Elvira,Kistinge	C4e	27/31	940623	384	363	330	76	382	100	76	87						
225	50	Vestas	106	Kristinelund Nord,Ventlinge	G3i	27/31	940718	600	532	487	94	535	100	94	92						
225	50	Vestas	110	El-Trendo,Tväåker	B5e	27/31	940820	460	378	389	80	438	100	80	91						
225	50	Vestas	109	Lilla ELen,Tväåker	B5e	27/31	940820	460	365	382	79	431	100	79	91						
225	50	Vestas	112	Rosendal,Rosendal	B5f	27/31	940930	500	413	389	81	443	100	81	93						
225	50	Vestas	116	Sibylla af,Ångholmen	A7f	29/31	941020	570	497	542	84	582	100	84	83						
225	50	Vestas	111	Hällemöllan 1,Rönnäng	A7f	29/32	941021	600	588	550	68	574	99	68	62					18	
225	50	Vestas	119	Hägwards,Hall	J7e	29/31	941215	410	399	347	75	385	99	75	93		2	2			
225	50	Vestas	121	Hornbore,Hamburgsund	A9c	29/31	941216	500	364	306		275	100								
225	50	Vestas	120	Vivi,Visingsö	E7g	29/31	941228	530	340	339	63	362	100	63	71						
225	50	Vestas	134	Öllevind,Öllöv	C4a	27/31	950601	540	525	466	100	532	100	100	93						
225	50	Vestas	138	Landskronavind,Landskrona	C2g	29/31	950815	520	385	307	34	312	100	34	48						
225	50	Vestas	136	Nuntorpskolan,Brålanda	B8i	29/31	950824	325	255	190	38	213	100	38	70						
225	50	Vestas	141	Elmer II,Mosås	-	29/31	950912	320	228	200	36	213	100	36							
225	50	Vestas	142	Stella af Rönnäng,Rönnäng	A7f	29/31	950918	550	466	491	79	536	100	79	82						
225	50	Vestas	148	Önaholms Gärd 5,Tveta	C10b	29/34	951108	417	473	402	46	398	98	46	72					120	
225	50	Vestas	177	Frideborg,Furåsa Norrgård	E8f	27/31	960119	410	373	343		308									
225	50	Vestas	178	Zepyrus af Hov,Ålmestad	D7d	29/31	960221	332	216	174	36	192	100	36	79						
225	50	Vestas	569	Ingel 1,Östra Ingelstad	D2c	29/31	960320	460	403	435	82	473	99	82	80						
225	50	Vestas	570	Ingel 2,Östra Ingelstad	D2c	29/31	960320	460	383	413	89	461	99	89	87						
225	50	Vestas	197	Önnevind,Önnestad	D3f	29/31	960511	320	163	192	49	223	100	49	80						
225	50	Vestas	196	Arendals Vind,Arendal	A8e	29/31	960620	415	246	175	50	201	93	50	80						
225	50	Vestas	200	Lunden,Gårdhem	B8c	29/30	960701	330	242	191	38	210	99	38	67						
225	50	Vestas	573	Stora Bjärs 1,Stenkyrka	J7a	29/30	960705	450	351	323	67	360	99	67	88					19	
225	50	Vestas	215	Kälvene,Kälvene	D7h	29/31	960828	330	278	246	46	264	99	46	80					31	
225	50	Vestas	575	Hovby 1,Hovby	D3c	29/31	960903	400	299	241	64	291	98	64	87					22	
225	50	Vestas	576	Hovby 2,Hovby	D3c	29/31	960903	400	299	248	62	284	99	62	87					21	
225	50	Vestas	214	Krågevind,Önnestad	D3f	29/31	960919	320													
225	50	Vestas	235	Kristinelund 5,Ventlinge	G3i	27/31	961106	600	593	547	107	602	100	107	95						
225	50	Vestas	234	Gullvivan,Grönhögen	G3i	29/32	961107	570	422	451	102	509	100	102	95						
225	50	Vestas	233	Linnea,Grönhögen	G3i	29/32	961108	570	474	443	87	483	100	87	89						
225	50	Vestas	241	Månsunen,Gislöv	E2a	29/32	970217	525	495	446	90	490	100	90	92						
225	50	Vestas	250	Ingel 3,Östra Ingelstad	D2c	29/32	971017	460	424	441	90	489	99	90	89						
225	50	Vestas	257	Hällemöllan 2,Rönnäng	-	29/32	971111	600	627	572	85	613	99	85	79					18	
225	50	Vestas	272	Agrivind,Grötlingbo	J5g	29/30	980110	580	428	412	70	439	99	70	88		16	27			
225	50	Vestas	372	Luttraverket,Liden Luttra	-	29/31	981217	380	146	305	59	332	99	59	86						
225	50	Vestas	368	Ann-EL-i,Hångsdala	D7h	29/30	990104	370	384	341	53	359	100	53	81						
225	50	Vestas	375	Gesvinto, Skåls Vindk,Näs	I5f	29/30	990508	620	529	505	102	558	99	102	92					12	
225	50	Vestas	761	Lunden 2,Gårdhems-Lunde	B8c	29/32	040426	310	266	222	40	239	97	40	68						
230		Enercon	308	Strömmaskolan,Sätla	B6i	30/52	980509	400	204	172	38	194	100	38	86						
250		WindWorld	156	Äng-EL,Veinge	C4e	29/41	951123	365	323	286	63	327	100	63	85						
250		WindWorld	157	Ax-El,Genevad	C4e	29/41	951124	420	182	303		278	100								
250		WindWorld	208	Nya Skottorp 1,Skottorp	-	29/41	960514	420													
250		WindWorld	185	Orr-El,Orreberg	C4e	29/40	960515	390	382	346	65	387	100	65	79						
250		WindWorld	187	Värestorps Vind,Värestorp	C4b	29/41	960529	325	320	288	63	329	100	63	80						
250		WindWorld	198	Åkersdal,Glimminge	C3g	29/40	960606	448	196			165	100								
250		WindWorld	203	Bosse 1,Näs	I5i	29/41	960701	550	435												
250		WindWorld	205	Agro 1,Lummelunda	J7a	29/42	960718	483	373	322	69	356	99	69	98						
250		WindWorld	206	Agro 2,Lummelunda	J7a	29/42	960719	483	373	342	69	377	98	69	98						
250		WindWorld	212	Bosse 2,Näs	I5i	29/41	960928	550													

Ny *	Effekt (kW)		Fabrikat	Nr	Anläggning Benämning, Ort	Placering Karta	D/H (m)	I drift	Ber MWh	2005	2006	2007	12mån	12mån	Månad MWh	Tid %	Hindertid (tim)				
	Hög	Låg								MWh	MWh	MWh	MWh	%			MS	YNS	OVS	PU	OPS
450	Bonus	77	Risholmen Marta,Göteborg	B7a	37/37	930727	1100	889	862	128	924	100	128	68							
490	WindWorld	71	Holmbod Holmina,Näs	I5f	37/41	930320	1185	993	994	197	1100	94	197	82	5						
490	WindWorld	72	Holmbod Inga,Näs	I5f	37/41	930320	1185	1006	711	202	821	100	202	85							
490	WindWorld	102	ID340,Näs	I5f	37/41	940406	1185	926	931		843	100									
490	WindWorld	104	Annex 1,Näs	I5f	37/41	940616	1185	940	921		833	100									
490	WindWorld	105	Annex 2,Näs	I5f	37/41	940621	1185	865	767	195	878	87	195	93							
490	WindWorld	117	AEOLUS,Hviderup	C2i	37/41	941012	850	675	640		579	100									
490	WindWorld	118	Lantmännen,Klintehamn	I6c	37/41	941129	1000	814	647		582	100									
490	WindWorld	122	BEA9,Näs	I5f	37/41	950111	1200	786	594	209	720	100	209								
490	WindWorld	123	Klasården, Görel,Näs	I5f	37/41	950130	1240	913	617	146	711	99	146								
490	WindWorld	129	Håbo Vind 2,Näs	I5f	37/41	950210	1380	997	1003	159	1074	100	159	69							
490	WindWorld	126	Glimminge Vind,Glimminge	C3g	37/41	950226	950	895	763	183	885	100	183	92							
490	WindWorld	133	Lys-Vind,Lysekil	A8f	37/40	950405	950	811	678	132	757	100	132	76							
490	WindWorld	135	Kastlösavind,Kastlösa	G4c	37/42	950711	1100	939	823	183	945	100	183	87							
490	WindWorld	139	Hablingbovind 1,Hablingbo	I5i	37/41	950801	1225	884	894	199	1007	100	199	90							
490	WindWorld	140	Hablingbovind 2,Hablingbo	I5i	37/41	950801	1225	996	1006		935	100									
490	WindWorld	170	JMR Vindfarm Victoria,Näs	I5i	37/41	951215	1150	898	903	207	1021	100	207	92							
500	Vestas	543	Slitevind III,Näs	I5f	39/41	930209	1350	1092	1039	214	1145	98	214	91	10						
500	Vestas	504	Seglaberga IV,L.Tjärby	C4e	39/40	930701	1000	735	538	131	622	100	131								
500	Vestas	80	Molly Tängen,Orust	A7i	39/41	930923	1350	1166	994	168	1127	90	168	78							
500	Vestas	90	Elektro Glitne,Näs	I5f	39/41	931220	1200	1121	1030	211	1128	95	211	90			12	2			
500	Vestas	91	Rehn Kraft I,Näs	I5f	39/41	931221	1200	1023	972	196	1065	99	196	90			12	5			
500	Vestas	103	Storegården,Ås	C8d	39/41	940428		636	521	111	577	99	111	80							
500	Vestas	108	Stavar Bursvind,Näs	I5f	39/41	940826	1200	1221	1156	218	1263	100	218	88							
500	Vestas	114	Barsebäck III,Barsebäck	C2h	39/40	941017	1150	1028	935	189	1058	100	189	82							
500	Vestas	551	Vindudd V,Grötlingbo	J5g	39/41	941115	1050	1026	932	166	1002	98	166	90	10						
500	Vestas	550	Vindudd IV,Grötlingbo	J5g	39/41	941115	1050	1016	924	164	991	98	164	86							
500	Vestas	127	Ingeborg,Hogenåset	A8f	39/39	950125	1100	1057	954	156	1027	98	156	84							
500	Vestas	124	Sophie Hogenåset,Sotenäs	A8f	39/41	950131	1100	1084	969	155	1038	99	155	82							
500	Vestas	125	Häckenäs Betty,Vadstena	E8f	39/41	950209	1120	895	762	168	844	100	168	88							
500	Vestas	128	Sönnertorp I,Sönnertorp	C4a	39/41	950213	890	968	771	180	875	100	180	92							
500	Vestas	552	Slitevind VII,Näs	I5f	39/41	950316	1200	1001	949	210	1067	99	210	89					9		
500	Vestas	553	Ryftes Maria,Näs	I5f	39/41	950316	1200	992	925	204	1036	97	204	88	18	16					
500	Vestas	131	Sönnertorp II,V:a Karup	C4a	39/40	950331	890	996	888	193	1003	100	193	94							
500	WindWorld	151	ID481,Näs	I5f	37/41	950927	1250	970	841		748	100									
500	WindWorld	150	ID480,Näs	I5f	37/41	950927	1200	928	900		813	100									
500	WindWorld	158	Linds,Näs	I5f	37/41	951001	1200	877	951	221	1092	100	221	90							
500	WindWorld	561	BEA 1,Näs	I5f	37/41	951001	1200	773	414	159	533	98	159								
500	WindWorld	152	Ahlsten Energi AB,Näs	I5f	37/41	951002	1250	1009	796	54	762	100	54	25							
500	Enercon	147	Ruuthsbo I,Ruuthsbo	D1h	40/42	951020	1500	1225	1134	232	1271	98	232	95							
500	WindWorld	153	LSG (fd Vindkomp. 1),Näs	I5f	37/41	951101	1150	815	760	199	880	100	199	90							
500	WindWorld	554	Greifenstein Wind AB 1,Nä	I5f	37/41	951116	1150	777	473	146	543	100	146	81							
500	WindWorld	555	ID485,Näs	I5f	37/41	951120	1200	858	866	203	990	100	203	90							
500	WindWorld	555	Greifenstein Wind AB 2,Nä	I5f	37/41	951120	1150	819	644	199	767	100	199	89							
500	WindWorld	562	BEA 2a,Näs	I5f	37/41	951210	1217	786	966	210	1085	100	210	86							
500	WindWorld	563	BEA 2b,Näs	I5f	37/41	951210	1217	939	864	208	996	100	208	92							
500	WindWorld	564	BEA 2c,Näs	I5f	37/41	951210	1217	839	924	216	1055	100	216	91							
500	WindWorld	167	ID 491,Näs	I5f	37/41	951214	1200	933	464	202	585	99	202								
500	WindWorld	168	Burgstein Wind,Näs	I5f	37/41	951214	1150	857	819	195	933	100	195	86							
500	Enercon	566	Slitevind X,Smöjen	J7c	40/50	951215	1300	1205	1123	149	1148	100	149	93							
500	WindWorld	162	Lucia af Boholmen,Hammar	D10d	37/41	951219	800	657	301	90	324	100	90	72							
500	Enercon	567	Slitevind XI,Furillen	J7c	40/50	951219	1400	1267	1237	175	1276	100	175	93							
500	WindWorld	559	Annelöv I,Landskrona	C2h	37/41	951220		822	780	180	890	100	180	94							
500	WindWorld	171	Grupp 8,Näs	I5f	37/41	951220	1200	831	485	0	417	88	0	0						744	
500	Enercon	568	Slitevind XII,Furillen	J7c	40/50	951220	1400	1296	1239	169	1269	100	169	86							
500	WindWorld	172	Si-Vind,Lysekil	A8f	37/40	951221	950	757	738	104	786	100	104	68							
500	Enercon	565	Slitevind IX,Smöjen	J7c	40/50	951222	1300	1075	1030	151	1064	100	151	97							
500	Vestas	186	Åstorp 1,Åstorp	C3e	39/40	960216	860	783	668	164	773	97	164	90							
500	WindWorld	560	Annelöv II,Landskrona	C2h	37/41	960307		770	739	169	840	100	169	93							
500	Enercon	182	Slitevind XIV,Larsbo Glem	D1i	40/50	960513	1300	1262	1211	233	1342	100	233	94							
500	Enercon	181	Slitevind XIII,Larsbo Glemm	D1i	40/50	960513	1300	1174	1208	215	1316	100	215	91							
500	Enercon	184	Slitevind XV,Rynges S	D2a	40/50	960515	1300	1030	1019	226	1164	100	226	96							
500	Enercon	183	Slitevind XVI,Rynges N	D2a	40/50	960515	1300	1128	1067	232	1214	100	232	97							
500	WindWorld	195	Ärröd,Ärröd	D2h	37/41	960523	710	812	97		45	100									
500	WindWorld	238	Månstorps Gärd,Laholm	D4b	37/41	960619	800														
500	WindWorld	572	Kullavind,Nyhamnsläge	B3i	37/41	960620		925	835	207	976	100	207	95							
500	WindWorld	571	Kullamöllan,Nyhamnsläge	B3i	37/41	960620		836	841	209	980	100	209	94							
500	Vestas	519	Värpinge Clara,Lund	C2e	39/40	960711	1050	786	711	184	843	100	184	92							
500	Enercon	209	Österlervind II,Simris	E2a	40/42	960825	1380	1362	1280	253	1398	95	253	99			4			1	
500	WindWorld	218	Trollenäs,Trollenäs	C2i	37/41	960829		426	653	152	748	100	152	85							
500	WindWorld	216	Legevind,Legeved	E3a	37/41	960904	600	333	480	125	563	100	125	87							
500	Enercon	229	Hog 1,Stenungsund	B7g	40/42	961003	1050	848	787	113	831	96	113	74	10			3		99	
500	Enercon	230	Hog 2,Stenungsund	B7g	40/42	961003	1050	942	911	131	960	97	131	83				3		46	
500	WindWorld	219	Billinge Energi,Näs	I5f	37/41	961004	1400	231	1002	214	1127	100	214	92							
500	Enercon	593	Humlekärr 2,Humlekärr	A8f	40/42	961024	1300	1175	859	182	986	81	182	93					2	15	
500	Enercon	592	Humlekärr 1,Humlekärr	A8f	40/42	961024	1300	1200	1191	188	1286	100	188	95					3		
500	Enercon	237	Slitevind XVIII,Eriksfält S Ör	D1i	40/50	961211	1300	1377	1328	245	1451	100	245	97							
500	Enercon	236	Slitevind XVII,Eriksfält N Ör	D1i	40/50	961211															

Ny *	Effekt (kW)		Fabrikat	Nr	Anläggning Benämning, Ort	Placering Karta	D/H (m)	I drift	Ber MWh	2005 MWh	2006 MWh	2007 MWh	12mån MWh	12mån %	Månad MWh	Tid %	Hindertid (tim)				
	Hög	Låg															MS	YNS	OVS	PU	OPS
500	Vestas	291	Täppeshuset 1,Höganäs	C3d	39/40	980402	1050	822	760	146	847	100	146	88							
500	Enercon	314	St. Herrestad I,St. Herresta	D2b	40/65	980712	1420	1428	1353	264	1511	100	264	98							
500	Enercon	317	St. Herrestad II,St. Herresta	D2b	40/65	980712	1420	1320	1227	238	1370	100	238	92							
500	Enercon	358	Rydsgård I,Ville 61:8	D2a	40/65	981118	1400	1205	1105	220	1238	100	220	93							
500	Enercon	355	Kadesjö II,Trunnerup 9:4	D2a	40/65	981119	1400	1246	1163	234	1310	100	234	94							
500	Enercon	354	Kadesjö I,Trunnerup 9:4	D2a	40/65	981119	1400	1234	1150	241	1304	100	241	96							
500	Enercon	359	Rydsgård II,Ville 61:8	D2a	40/65	981120	1400	1137	1030	192	1129	100	192	83							
500	Enercon	357	Månslunda I,Månslunda	D2f	40/65	981127	1350	1117	1049	207	1166	100	207	92							
500	Enercon	356	Marieholm I,Reslöv 11:3	C2i	40/65	981201	1300	1158	1084	220	1202	100	220	97							
500	Enercon	362	Marieholm II,Reslöv 11:3	C2i	40/65	981202	1300	1188	1092	220	1208	100	220	97							
500	Enercon	380	Gunn-El,Köpinge Gärd	C4e	40/65	990115	1200	1157	1051	222	1191	100	222	97							
500	WindWorld	698	Blyger II,Jämjö	H4g	37/42	021213	550	539	502	125	577	100	125	92							
550	WindWorld	662	Bockstigen 2,Burgsvik	-	37/40	980301	1575	1315	1194	233	1309	100	233	87							
550	WindWorld	661	Bockstigen 1,Burgsvik	-	37/40	980301	1575	1373	1274	231	1379	100	231	88							
550	WindWorld	664	Bockstigen 4,Burgsvik	-	37/40	980301	1575	1320	1023	255	1146	100	255	94							
550	WindWorld	663	Bockstigen 3,Burgsvik	-	37/40	980301	1575	1305	1304	215	1403	100	215	77							
550	WindWorld	665	Bockstigen 5,Burgsvik	-	37/40	980301	1575	1297	1211	240	1355	100	240	94							
600	Vestas	557	Utteros,Tvååker	B5f	42/41	951013	1200	1024	1056	239	1220	100	239	87							
600	Vestas	558	Utteros,Tvååker	B5f	42/41	951013	1200	1091	996	226	1146	100	226	83							
600	Vestas	556	Utteros,Tvååker	B5f	42/41	951018	1200	1201	1143	244	1306	100	244	88							
600	Vestas	146	Bromöllan 1,Brommö	-	42/40	951019	1100	966	824	128	857	100	128	67							
600	Vestas	159	Hansamöllan,Värpinge	C2e	42/41	951205	1150	974	882	231	1043	100	231	92							
600	Vestas	161	Forsa Vind, Elvira,Näs	I5f	42/41	951215	1400	1026	986	236	1124	99	236	89					1		
600	Vestas	160	Ryftes Karolina,Näs	I5f	42/41	951215	1400	1032	1002	241	1142	99	241	88					1		
600	Vestas	164	BEA 5,Näs	I5f	42/41	951220	1400	1058	1046	219	1166	99	219	82	49				1		
600	Vestas	165	Hägwards II,Näs	I5f	42/41	951221	1400	993	1021	241	1157	99	241	89					4		
600	Vestas	166	Siral,Näs	I5f	42/41	951221	1700	1410	1171	282	1316	88	282	92					1		
600	Vestas	175	Ålvi,Näs	I5f	42/41	960105	1400	963	899	228	1036	98	228	88			1				
600	Vestas	180	Vårdkasberget,Härnösand	I17g	44/40	960501	1100	1339	1220		1104	100									
600	Vestas	188	Hjärtholmen Görel,Göteborg	B7a	44/40	960502	1450	1530	1409	227	1521	100	227	84							
600	Vestas	189	Hjärtholmen Boel,Göteborg	B7a	44/40	960502	1450	1428	1196	219	1309	100	219	84							
600	Vestas	193	Risholmen Eivind,Göteborg	B7a	44/40	960503	1450	1176	1271	212	1381	98	212	83							
600	Vestas	190	Risholmen Elvira,Göteborg	B7a	44/40	960503	1450	1139	1370	90	1347	100	90	41							
600	Vestas	192	Risholmen Elida,Göteborg	B7a	44/40	960506	1450	1365	1181	210	1289	100	210	82							
600	Vestas	191	Risholmen Elin,Göteborg	B7a	44/40	960506	1450	1356	1337	217	1448	100	217	84							
600	Vestas	194	Lövstaviken 8,Falkenberg	B5c	42/40	960601	1500	1433	649	186	741	88	186	71							
600	WindWorld	202	Stjerneman,Göteborg	B7a	42/42	960601	1325	1109													
600	Vestas	574	Stora Bjärs 2,Stenkyrka	J7a	44/40	960703	1100	888	817	168	906	99	168	85			3		4		
600	Vestas	204	Håberg 1,Flo	C8d	44/50	960726	938	897	680	147	759	100	147	79							
600	Vestas	505	Seglaberga V,L.Tjärby	-	44/45	960916		895	741	188	867	100	188								
600	Vestas	210	BEA 8,När	J5h	44/50	960917	1300	952	984	184	1064	94	184	87	14	3	6				
600	Vestas	211	Burgvind, Rigges1,När	J5h	44/50	960920	1300	1079	1015	183	1088	97	183	86	10	3	5				
600	Vestas	587	Gipsön 11,Landskrona	C2g	42/41	961008	1500	1188	930	195	1050	100	195	79							
600	Vestas	585	Gipsön 9,Landskrona	C2g	42/41	961008	1500	1231	1165	278	1356	100	278	94							
600	Vestas	583	Gipsön 7,Landskrona	C2g	42/41	961008	1500	1247	1130	273	1315	100	273	93							
600	Vestas	584	Gipsön 8,Landskrona	C2g	42/41	961008	1500	1281	1188	275	1367	100	275	94							
600	Vestas	588	Gipsön 12,Landskrona	C2g	42/41	961008	1500	935	912	253	1165	100	253	92							
600	Vestas	586	Gipsön 10,Landskrona	C2g	42/41	961008	1500	1099	1078	258	1255	100	258	92							
600	Vestas	577	Gipsön 1,Landskrona	C2g	42/41	961008	1500	1092	927	247	1093	100	247	92							
600	Vestas	579	Gipsön 3,Landskrona	C2g	42/41	961014	1500	1149	1112	221	1239	100	221	84							
600	Vestas	578	Gipsön 2,Landskrona	C2g	42/41	961014	1500	1100	1048	251	1209	100	251	92							
600	Vestas	580	Gipsön 4,Landskrona	C2g	42/41	961014	1500	1110	1166	244	1313	100	244	92							
600	Vestas	582	Gipsön 6,Landskrona	C2g	42/41	961014	1500	1231	1197	271	1369	100	271	94							
600	Vestas	581	Gipsön 5,Landskrona	C2g	42/41	961014	1500	1186	1127	253	1286	100	253	91							
600	NEG Micon	228	Duesgård,Tanumshede	A9c	43/46	961015	1160	896	820	94	831	94	94	71	32					91	
600	NEG Micon	227	Tannam,Tanumshede	A9f	43/46	961015	1130	862	797	67	786	96	67	48	90					227	
600	NEG Micon	226	Torseröd,Tanumshede	A9f	43/46	961015	1220	912	297		224	85									
600	Vestas	231	Dalom,Hemsö	I18a	44/40	961027	1165	901	827		729	100									
600	Vestas	224	Kulle 14,Näs	I5i	44/50	961119	1300	910	1040	199	1135	98	199	84	12				4		
600	Vestas	222	Ryftes Hulda,Havdhem	I5i	44/50	961119	1300	1062	1055	199	1148	99	199	83	8	20	10				
600	Vestas	225	Kulle 16,Näs	I5i	44/50	961119	1300	980	1034	206	1137	98	206	87					4		
600	Vestas	223	Eksebo Kraft, Gustav,Havd	I5i	44/50	961120	1300	961	943	199	1041	99	199	87			19				
600	Vestas	232	Lin Vind,Leidberg	F8e	44/41	961203	875	680	554	129	626	98	129	81							
600	WindWorld	242	Stjernarps gods,Eldsberga	-	42/42	970301	950	776	670	169	805	100	169	81							
600	Vestas	249	Backmöllan,Väggarp	C2i	44/50	970924	1150	1105	1022	235	1167	100	235	88							
600	Vestas	248	Slättäng,Slättäng	C2i	44/50	970929	1100	976	712		620	100									
600	Vestas	290	Vivian,Visingsö	-	44/40	971025	1300	949	935	183	1016	100	183	80							
600	WindWorld	312	Hofby Vind, Ysby,Kövlänge	C4b	42/49	971108	930	918	849	204	985	100	204	88							
600	WindWorld	271	Skorteby, Storebror,Mantor	F8e	42/45	971108	1000														
600	Vestas	261	Victoria,Hogenäset	-	44/45	971110	1300	1313	1178	184	1254	99	184	79							
600	Vestas	289	Lagmansberga,Skänninge	-	44/55	971118	1023	1057	927	185	1016	100	185	87							
600	WindWorld	260	Nya Skottorp 2,Skottorp	-	42/50	971120	1000	970	835	176	944	100	176	78							
600	Vestas	280	Trårike, Helga,Björkö	H17c	44/55	971121	1190	908	937	124	933	99	124	77							
600	WindWorld	259	Vallberga Gärd II,Vallberga	-	42/50	971124	1000	836													
600	WindWorld	309	Björkliden,St. Isie	C1i	42/45	971125	1490	1321	1149		1047	99									
600	WindWorld	258	Mellby Kraft AB 1,Trulstorp	-	42/50	971211	1030	496													
600	WindWorld	311	Lilla Isie,Lilla Isie	C1i	42/45	971212	1500	1023	1110												

Ny *	Effekt (kW)		Fabrikat	Nr	Anläggning Benämning, Ort	Placering Karta	D/H (m)	I drift	Ber MWh	2005	2006	2007	12mån	12mån	Månad MWh	Tid %	Hindertid (tim)				
	Hög	Låg								MWh	MWh	MWh	MWh	%			MS	YNS	OVS	PU	OPS
600	WindWorld	302	Kastlösa Väst V10,Kastlösa	G4c	42/40	980201	1230	914	916	204	1043	100	204	85							
600	WindWorld	303	Kastlösa Väst V13,Kastlösa	G4c	42/40	980201	1210	842	759	192	889	100	192	87							
600	WindWorld	299	Kastlösa Väst V11,Kastlösa	G4c	42/40	980201	1300	1139	1014	248	1170	100	248	90							
600	WindWorld	305	Kastlösa Väst V15,Kastlösa	G4c	42/40	980201	1220	466	774		721	100									
600	WindWorld	300	Kastlösa Väst V8,Kastlösa	G4c	42/40	980201	1210	926	844	192	981	100	192	83							
600	WindWorld	306	Kastlösa Väst V16,Kastlösa	G4c	42/40	980201	1250	963	902	155	977	100	155	74							
600	WindWorld	286	Västan Vind,Mellby	C4b	42/50	980301		909	692	212	904	100	212	89							
600	WindWorld	282	Lilla Tjärby Gärd,Lilla Tjärby	C4e	42/50	980301	1000	968	877	220	1031	100	220	87							
600	WindWorld	287	Mellby Östanvind,Mellby	C4b	42/50	980301	1000	407	619	220	839	100	220	90							
600	WindWorld	293	Björnsgränd,Laholm	C4b	42/50	980312	1000	906	715	13	666	100	13	6							
600	WindWorld	285	Ångsholm,Genevad	C4e	42/50	980401	950	1024	745	205	885	100	205	85							
600	WindWorld	283	Dömostorp 1,Haslöv	C4b	42/50	980401	930	909	832	139	903	100	139	71							
600	WindWorld	284	Ågård,Genevad	C4e	42/50	980403	900	984	862	215	1022	100	215	86							
600	WindWorld	307	LT Klägstorp,Klägstorp	-	42/50	980421	990	898	734		677	100									
600	Vestas	342	Tegneby,Hästhölm	-	44/45	980421	1250	1231	1035	177	1120	100	177	79							
600	WindWorld	281	Tjärby Henriksfält,Tjärby	-	42/50	980422	990	964	890	210	1034	100	210	86							
600	WindWorld	288	Davids Mölla,Glänninge	C4b	42/50	980422	990	877	804	215	958	100	215	89							
600	Vestas	315	Grebban 1,Tanumshede	A9f	44/45	980610	1100	991	883	137	932	100	137	74							
600	Vestas	316	Grebban 2,Tanumshede	A9f	44/45	980611	1100	920	837	144	895	100	144	78							
600	Vestas	367	Häckenäs II,Häckenäs	E8f	44/40	980724	1200	1164	995	219	1096	100	219	89							
600	WindWorld	321	Triton Energi,Kövlinge	-	42/50	980921	1000	866	780	197	920	100	197	85							
600	WindWorld	320	Mellby Kraft 3,Melby	-	42/50	980921	1000	490													
600	WindWorld	319	Mellby Kraft 2,Mellby	-	42/50	980921	1000	473													
600	WindWorld	318	Bengtssons Vindmölla,Mell	-	42/50	980921	1000	498	848	216	1002	100	216	90							
600	WindWorld	322	Östergård,Vrångarp	-	42/50	980930	1000	858	777	190	906	100	190	79							
600	WindWorld	345	Kastlösa Väst V12,Kastlösa	G4c	42/40	981001	1210	847	785	179	891	100	179	80							
600	WindWorld	344	Kastlösa Väst V6,Kastlösa	G4c	42/40	981001		1043	964	235	1122	100	235	91							
600	WindWorld	343	Kastlösa Väst V1,Kastlösa	G4c	42/40	981001	1210	1077	1090	234	1243	100	234	89							
600	WindWorld	349	Kövlinge Vind,Kövlinge	-	42/50	981101	1000	914	632		571	100									
600	WindWorld	361	Sydvind,Menlösa Gärd	-	42/50	981101	930	849	762	211	915	100	211	84							
600	WindWorld	350	Mammarps Vind,Mammarp	-	42/50	981101	1000	1017	915	154	999	100	154	70							
600	Vestas	370	Elinor Ruuthsbo,Bjäresjö	D2b	44/45	990120	1325	1080	1011	240	1168	100	240	91							
600	Vestas	369	Elise Ruuthsbo,Bjäresjö	D2b	44/45	990120	1325	942	923	238	1085	100	238	91							
600	Enercon	419	Fjälkinge 2,Fjälkinge	E3a	44/65	990912	1300	1028	975	205	1091	100	205	94							
600	Enercon	418	Fjälkinge 1,Fjälkinge	E3a	44/65	990913	1300	968	910	197	1026	100	197	94							
600	Enercon	397	Lennart, Bjälbo,Skänninge	-	44/65	991001	1300	1274	1118	208	1261	100	208	95							
600	Enercon	415	Virke 2,Kävlinge	C2i	44/65	991028	1350	1393	1299		1186	100									
600	Enercon	414	Virke 1,Kävlinge	C2i	44/65	991028	1350	1316	1245		1141	100									
600	Enercon	417	Skarhult 2,Skarhult	C2i	44/65	991101	1350	1165	1146	251	1301	100	251	95							
600	Enercon	416	Skarhult 1,Skarhult	C2i	44/65	991103	1350	1207	1171	251	1324	100	251	94							
600	Enercon	420	Tjärby,Laholm	C4e	44/46	991112	1200	955	846	198	984	100	198	94							
600	Enercon	403	Kyrkeby 4,Hangvar	J7b	44/65	991130	1400	1067	1002	182	1084	100	182	93							
600	Enercon	402	Kyrkeby 3,Hangvar	J7b	44/65	991130	1400	1061	984	180	1066	100	180	93							
600	Enercon	439	Skörpinge,Ängelholm	C3h	44/67	000213	1450	1221	1112	229	1235	100	229	96							
600	Enercon	440	Genevad,Laholm	C4e	44/67	000301	1500	1146	1047	219	1183	100	219	95							
600	Enercon	437	Freja Olsäng,Olsäng	G3d	44/46	000706	1250	1103	1063	199	1146	100	199	92							
600	Enercon	457	Kornheddinge Mölla,Kornhe	C2f	44/65	001201	1300	1295	1254	287	1446	100	287	96							
600	Enercon	454	Brönneslöv 1,Brönneslöv	C2i	44/65	001201	1350	1255	1166	260	1325	100	260	95							
600	Enercon	455	Brönneslöv 2,Brönneslöv	C2i	44/65	001201	1350	1229	1199	249	1346	100	249	89							
600	Enercon	456	Ö. Karaby,Ö. Karaby	C2i	44/65	001201	1300	1552	1448	289	1606	100	289	96							
600	Enercon	459	Skagsudde,Skagsudde	J19a	44/65	001231	1400	1842	1725	206	1720	100	206	93							
600	Enercon	469	Kristinetorp 1,Kristinetorp	D2g	44/65	010201	1350	1271	1140	255	1287	100	255	97							
600	Enercon	470	Kristinetorp 2,Kristinetorp	D2g	44/65	010201	1350	1320	1122	242	1303	100	242	92							
600	Enercon	471	Kristinetorp 3,Kristinetorp	D2g	44/65	010201	1350	1372	1204	272	1380	100	272	97							
600	Enercon	472	Kristinetorp 4,Kristinetorp	D2g	44/65	010201	1350	1352	1172	268	1375	100	268	97							
600	Enercon	486	Heden,Heden	C3e	44/65	010401	1350	1258	1147	250	1293	100	250	96							
600	Enercon	489	Rynges III,Rynges	D2a	44/50	010601	1350	1270	1229	267	1389	100	267	94							
600	Enercon	613	Skarhult 4,Skarhult	C2i	44/65	010901	1350	1257	1205	256	1357	100	256	95							
600	Enercon	612	Skarhult 3,Skarhult	C2i	44/65	010901	1350	1201	1189	259	1349	100	259	95							
600	Enercon	620	Allmag,Orust	B8a	44/65	011101	1250	873	719	127	791	100	127	84							
600	Enercon	631	Balkåkra Vind,Balkåkra	D1h	44/56	020116	1500	1454	1349	277	1520	100	277	93							
600	Enercon	635	Vallsås 2,Vallsås	D2b	44/65	020201	1350	1141	1079	245	1227	100	245	96							
600	Enercon	634	Vallsås 1,Vallsås	D2b	44/65	020201	1350	1143	1123	246	1265	100	246	95							
600	Enercon	640	Falköping,Skörstorp	D7h	44/65	020301	1250	1122	1026	181	1107	100	181	93							
600	Enercon	641	Ramsåsa,Ramsåsa	D2b	44/65	020501	1350	1204	1124	249	1271	100	249	96							
600	Enercon	672	Möllebacken 1,Nosaby	E3a	44/65	021105	1250	992	892	192	1002	100	192	92							
600	Enercon	673	Möllebacken 2,Nosaby	E3a	44/65	021105	1250	990	905	201	1019	100	201	97							
600	Enercon	679	Köpingsvik,Köpingsvik	H5a	44/65	021212	1400	1352	1261	244	1374	100	244	98							
600	Enercon	713	Bast, Artur,Norra Härene	C8f	44/65	030412	1150	1169	1055	180	1130	100	180	94							
600	Enercon	712	Bast, Rune,Norra Härene	C8f	44/65	030412	1150	1169	1040	180	1122	100	180	94							
600	Enercon	753	Bure 2,Bureå	L22d	44/65	031001	1333	984	859	111	868	100	111	88							
600	Enercon	754	Bure 3,Bureå	L22d	44/65	031001	1333	1049	930	110	931	100	110	85							
600	Enercon	752	Bure 1,Bureå	L22d	44/65	031001	1333	981	866	110	874	100	110	89							
600	Enercon	745	Lörby 2, Krok,Lörby	E3b	44/65	031201	1270	1021	924	200	1036	100	200	92							
600	Enercon	744	Lörby 1, Toke,Lörby	E3b	44/65	031201	1270	943	916	204	1031	100	204	94							
600	Enercon	746	Susekulla,Susekulla	G3g	44/65	031207	1100	916	872	175	952	100	175	95							
600	Enercon	747	Nolby,Nolby	A8f	44/65																

Ny *	Effekt (kW)		Fabrikat	Nr	Anläggning Benämning, Ort	Placering Karta	D/H (m)	I drift	Ber MWh	2005	2006	2007	12mån	12mån	Månad MWh	Tid %	Hindertid (tim)				
	Hög	Låg								2005 MWh	2006 MWh	2007 MWh	12mån MWh	12mån %			MS	YNS	OVS	PU	OPS
600	120	Bonus	253	Skärbo 3,Tanumshede	A9f	44/50	971114	1170	1058	874	143	994	97	143	71	104					72
600	120	Bonus	251	Skärbo 1,Tanumshede	A9f	44/50	971118	1170	960	893	142	949	99	142	90	4					
600	120	Bonus	274	Monica af Olseröd,Olseröd	D2i	44/40	971201	1160	894	853	199	962	100	199	90						
600	120	Bonus	275	Magnhild af Magnelund,Eld	-	44/30	971201	1100	972	903	193	1025	100	193	93						
600	120	Bonus	268	Oskar, Fredriksskans,Gävle	H13e	44/50	971209	1050	608	568	84	579	100	84	82						
600	120	Bonus	366	Gabriel,Torsholmen	B7a	44/55	980401	1250	1183	1169	176	1251	100	176	78						
600	120	Bonus	341	Holmsund Vindkraftstn,Hol	K20e	44/50	980617	1100	1217	1105	144	1138	100	144	85						
600	120	Bonus	335	Susanna,Mellböda	H5h	44/45	980801	1200	1094	959	169	1025	100	169	98						
600	120	Bonus	334	Maria,Mellböda	H5h	44/45	980801	1200	1094	959	169	1025	100	169	98						
600	120	Bonus	333	Eva,Mellböda	H5h	44/45	980801	1200	1011	902	167	984	100	167	97						
600	120	Bonus	337	Anna Slitevind,Mellböda	H5h	44/45	980801	1200	1145	1033	167	1091	100	167	96						
600	120	Bonus	336	Rebecka Slitevind,Mellböda	H5h	44/45	980801	1200	925	793	157	864	100	157	98						
600	120	Bonus	347	Rodovälén 2,Rodovälén	E16e	44/40	981007	1200	1427	1180	95	1158	100	95	73						
600	120	Bonus	339	Biegg-äl'mai,Suorva	I28g	44/40	981013	1000	1485	1644	145	1640	94	145	83			1	24		
600	120	Bonus	378	Solvik 3,Maglarp	C1h	44/50	990525	1500	1505	1549	236	1664	98	236							144
600	120	Bonus	379	Solvik 4,Maglarp	C1h	44/50	990526	1500	1603	1515	302	1713	100	302	97						
600	125	Nordex	674	Jung, Jungavind,Jung	C8f	43/46	030109														
660		Vestas	313	Havsvind,Mellbystrand	C4b	47/50	980626	1400	1192	1052	251	1221	100	251	87						
660		Vestas	340	Birger Jarl,Bjälbo	-	47/55	981009	1300	1212	970	214	1184	100	214	84						
660		Vestas	338	Burgar,Hablingbo	-	47/45	981012	1720	1762	1629	319	1809	100	319	90						
660		Vestas	385	Slitevind XXIII,Smöjen	J7c	47/55	990819	1996	1741	1667	241	1727	99	241	88			4	10		
660		Vestas	384	Slitevind XXII,Smöjen	J7c	47/55	990819	1956	1602	1381	224	1445	85	224	84			11	4	2	
660		Vestas	382	Slitevind XX,Smöjen	J7c	47/55	990819	1877	1417	1273	189	1328	98	189	82				28		
660		Vestas	383	Slitevind XXI,Smöjen	J7c	47/55	990819	1900	1529	1411	221	1477	99	221	86			4	1		
660		Vestas	412	Sandby 2,Vadstena	F8g	47/55	990827	1550	1273	1146	230	1253	100	230	85						
660		Vestas	411	Sandby 1,Vadstena	F8g	47/55	990828	1550	1282	1092	238	1205	100	238	88						
660		Vestas	413	Sandby 3,Vadstena	F8g	47/55	990831	1550	1207	1098	229	1209	98	229	87						
660		Vestas	401	Harriemöllan,Backgården	C2i	47/55	990930	1430	1347	1265	279	1430	100	279	89						
660		Vestas	393	Kärrets Gärd,Kärrets Gärd	B5f	47/55	991012	1250	1072	1040	213	1174	99	213	81						
660		Vestas	428	Hedeskoga 10:2 Marta,Ber	D2b	47/55	991021	1600	1374	1311	304	1508	100	304	92						
660		Vestas	427	Hedeskoga 10:2 Sofie,Berg	D2b	47/55	991021	1600	1515	1350	300	1534	100	300	90						
660		Vestas	394	Eksebo Kraft, Henning,Klint	I6c	47/55	991023	1650	1354	1494	312	1687	98	312	90						
660		Vestas	424	Piteå Haraholmen S2,Hara	L24b	47/55	991104	1450	861	658		536	99								
660		Vestas	423	Piteå Haraholmen N1,Hara	L24b	47/55	991212	1450	778	609		493	99								
660		Vestas	406	Storugns 2,Lärbro	J7b	47/55	991215	1551	1150	1050	205	1151	98	205	86			1	4	4	
660		Vestas	421	Brinkagården,Brinkagården	C3b	47/55	991215	1450	1542	1449	297	1605	100	297	94						
660		Vestas	430	Råby 1,Ödeshög	E8b	47/55	991215	1500	1408	1046	127	1040	91	127	47						264
660		Vestas	405	Storugns 1,Lärbro	J7b	47/47	991217	1534	1109	1010	197	1112	99	197	86			5			
660		Vestas	407	Storugns 3,Lärbro	J7b	47/55	991218	1530	1126	1075	202	1172	97	202	84			12		4	
660		Vestas	408	Storugns 4,Lärbro	J7b	47/55	991218	1528	1186	1082	202	1181	99	202	85				41		
660		Vestas	409	Storugns 5,Lärbro	J7e	47/55	991219	1534	1222	1114	188	1193	98	188	80				45		4
660		Vestas	410	Storugns 6,Lärbro	J7b	47/55	991220	1576	1088	988	193	1083	98	193	83			1		4	5
660		Vestas	425	Nordmaling Järnasklubb,Jä	J19i	47/55	991221	1410	843	855		721									
660		Vestas	436	Månsagården,Uvered	-	47/50	000105	1100	1030	863	175	948	100	175	81						
660		Vestas	433	Eveboda III,Eveboda	E8c	47/55	000508	1425	1278	1132	227	1232	99	227	83						
660		Vestas	431	Eveboda I,Eveboda	E8c	47/55	000508	1425	1234	1094	207	1182	100	207	78						
660		Vestas	432	Eveboda II,Eveboda	E8c	47/55	000508	1425	1248	1131	214	1219	99	214	80						
660		Vestas	434	Skäggs 1,Väskinde	J6g	47/50	000705	1510	990	1007	202	1111	98	202	91				15	5	
660		Vestas	435	Skäggs 3,Väskinde	J6g	47/50	000705	1510	1119	1060	185	1143	98	185	82			71	16	4	
660		Vestas	444	Gunnön 1,Karlshamn	E3f	47/55	000908	1600	955	882	205	1017	99	205	87						
660		Vestas	445	Gunnön 2,Karlshamn	E3f	47/55	000908	1600	990	893	205	1027	99	205	87						
660		Vestas	446	Gunnön 3,Karlshamn	E3f	47/55	000908	1600	1010	862	214	1012	99	214	87						
660		Vestas	447	Ruth, Ingelstorp,Ingelstorp	C3e	47/55	000914	1350	1267	1126	223	1257	100	223	90						
660		Vestas	458	Helan,Hovby	D3c	47/45	001124	1150	879	789	194	909	100	194	91						
660		Vestas	453	Nordanstigsv. 4,Stocka	H16b	47/55	001206	1386	787	764	108	813	100	108	72						
660		Vestas	450	Nordanstigsv.3,Stocka	H16b	47/55	001206	1300	683	660	95	702	100	95	68						
660		Vestas	449	Nordanstigsv.2,Stocka	H16b	47/55	001206	1327	670	651	93	692	100	93	67						
660		Vestas	448	Nordanstigsv.1,Stocka	H16b	47/55	001206	1333	705	666	93	705	100	93	68						
660		Vestas	465	Ö-vik Fanbyn, Fredrika,Hus	J19e	47/55	001229	1525	1480	1168	166	1178	99	166	80						
660		Vestas	464	Ö-vik Sjölnön, Elly,Husum	J19e	47/55	001229	1534	1332	1117	154	1109	99	154	77						
660		Vestas	466	Ö-vik Fanbyn, Gertrud,Hus	J19e	47/55	001229	1534	1431	1249	163	1242	99	163	78			5			
660		Vestas	460	Ö-vik Sjölnön, Ada,Husum	J19e	47/55	001229	1534	1367	1000	154	998	97	154	79						10
660		Vestas	463	Ö-vik Fanbyn, Dagny,Husu	J19e	47/55	001229	1495	1425	1150	159	1148	99	159	78						
660		Vestas	462	Ö-vik Fanbyn, Camilla,Husu	J19e	47/55	001229	1523	1394	1159	160	1155	98	160	77						
660		Vestas	461	Ö-vik Fanbyn, Beda,Husum	J19e	47/55	001229	1540	1286	1265	172	1265	99	172	80						
660		Vestas	467	Ö-vik Fanbyn, Herta,Husum	J19e	47/55	001229	1601	1538	1337	179	1331	97	179	79						10
660		Vestas	473	Täppeshusen 3,Höganäs	C3d	47/50	010110	1500	1208	701		618	100								
660		Vestas	478	Mäsinge 1,Båstad	C4a	47/40	010401	1600	1344	1201	272	1385	100	272	96						
660	200	Vestas	332	Ventusum 10,Falkenberg	-	47/60	980901	1250	1194	1115	225	1253	100	225	92						
660	200	Vestas	331	Ventusum 9,Falkenberg	-	47/60	980901	1250	920	1080	202	1198	100	202	87						
660	200	Vestas	330	Ventusum 8,Falkenberg	-	47/60	980901	1250	1019	1053	214	1183	100	214	89						
660	200	Vestas	329	Ventusum 7,Falkenberg	C5a	47/60	980901	1250	1109	1044	230	1190	100	230	92						
660	200	Vestas	324	Ventusum 2,Falkenberg	-	47/60	980917	1250	1193	996		919	100								
660	200	Vestas	323	Ventusum 1,Falkenberg																	

Ny *	Effekt (kW)		Fabrikat	Nr	Anläggning Benämning, Ort	Placering Karta	D/H (m)	I drift	Ber MWh	2005 MWh	2006 MWh	2007 MWh	12mån MWh	12mån %	Månad MWh	Tid %	Hindertid (tim)				
	Hög	Låg															MS	YNS	OVS	PU	OPS
660	200	Vestas	398	Ranåker,Skara	D8d	47/65	991006	1000	956	867	157	941	100	157	90						
660	200	Vestas	426	Halvan,Hovby	D3c	47/45	991230	1150	895	799	193	916	100	193	91						
660	200	Vestas	443	Levide 3,Näs	I5f	47/45	001007	1600	1309	1286	269	1418	99	269	90						
660	200	Vestas	441	Levide 1,Näs	I5f	47/45	001007	1600	1353	1331	281	1472	95	281	93						
660	200	Vestas	442	Levide 2,Näs	I5f	47/45	001008	1600	1369	1324	271	1457	98	271	94						
660	200	Vestas	628	Eksbo,Hönsinge	C1i	47/40	010406	1590	1417	1197	35	1125	100	35	14						
660	200	Vestas	626	Brönnestad 1,Brönnestad,	C1i	47/40	010406	1585	1346	1336		1228	100								
660	200	Vestas	627	Brönnestad 2,Brönnestad,	C1i	47/40	010406	1585	1400	1257		1150	98								
660	200	Neg Micon	490	Västanby I,Lund	C2h	48/55	010601	1680	1517	1628		1509	100								
660	200	Neg Micon	491	Västanby II,Lund	C2h	48/55	010601	1680	1722	1406		1406	100								
660	200	Neg Micon	696	Bjåresjö 2,Bjåresjö	D2b	48/55	020101	1600	1489	1345	313	1559	100	313	95						
660	200	Neg Micon	695	Bjåresjö 1,Bjåresjö	D2b	48/55	020101	1600	1506	1457	311	1665	100	311	94						
660	200	Vestas	639	Hovby, Chaplin,Hovby	D3c	47/45	020131	1150	332	875	190	1000	100	190	91						
660	200	Vestas	660	Agri II,Näs	I5f	47/	021126	1905	1885	1796	328	1963	95	328	94	134	16				
750	175	NEG Micon	348	Rodovålen 3,Rodovålen	E16e	44/50	981023	1200	1428	1260	111	1251	100	111	84						
750	200	NEG Micon	310	Gislöv 2,Gislöv	C1i	44/50	980417	1600	1540	1496	332	1712	100	332	94						
750	200	NEG Micon	360	Vanstad Kommungård,Sjöb	D2e	48/55	981104	1370	1371	1300	291	1480	100	291	96						
750	200	NEG Micon	373	Ångalid,Torrlösa	C3b	48/55	990115	1470	1527	1432	302	1612	100	302	96						
750	200	NEG Micon	392	Solvik Nr 7,Maglarp	C1h	48/50	990625	2140	2069	1943	376	2181	100	376	94						
750	200	NEG Micon	391	Solvik Nr 6,Maglarp	C1h	48/50	990628	2140	2050	1986	391	2224	100	391	98						
750	200	NEG Micon	390	Solvik Nr 5,Maglarp	C1h	48/50	990630	2140	2133	2035	396	2269	100	396	97						
750	200	WindWorld	404	Otterbäckens Vind 1,Otterb	D9i	52/65	990717	1700	1405	1097	194	1187	100	194							
750	200	NEG Micon	399	Framnäs 1,Nöbbelöv	C2i	48/55	990923	1488	1362	1362	296	1542	100	296	95						
750	200	NEG Micon	452	Sivik III,Lysekil	A8f	48/55	000101	1600	1699	1142	235	1327	100	235	85						
750	200	NEG Micon	451	Vind Invest,Lysekil	A8f	48/55	000112	1600	1874	1726	176	1761	100	176	65						
750	200	NEG Micon	480	Björmvinden,Björneröd	A10c	48/55	001130	1590	1239	872		731	100								
750	200	NEG Micon	619	Östorp 1:4,Östorp 1:4	C2e	48/55	001229	1500	1402	1287	283	1479	100	283	95						
750	200	NEG Micon	492	Knöbbens Vind,Laholm	C2e	48/55	010601	1560	1430	1287	245	1432	100	245	88						
750	200	NEG Micon	682	Bydalen,Bydalen	D19c	48/45	020904	2100	1569	1627	168	1796	100	168	82						
750	200	NEG Micon	697	Gislöv 3,Gislöv	C1i	48/50	021014	1900	1924	1836	367	2049	100	367	97						
750	200	NEG Micon	680	Bertels,Hablingbo	I5i	44/40	030201	1500	1323												
750	200	NEG Micon	701	Isiegården,St Isie	C1i	48/50	030801	1720	1979	1883	383	2115	100	383	96						
750	200	NEG Micon	741	Lantan,Svalöv	C3b	48/55	031230	1500	1573	1459	309	1641	97	309	96						
750	200	NEG Micon	775	TANNAM, Smeby,Tannam,	A9f	48/50	041201	1300	1308	1206		1082	100								
750	200	NEG Micon	776	TANNAM, Ceding,Tannam,	A9f	48/50	041201	1250	1096	1041		934	100								
750	200	NEG Micon	808	Framnäs 2,Nöbbelöv	C2i	48/55	050910	1500	343	1318	228	1434	100	228	78						
750	200	NEG Micon	829	Gislöv 4,Gislöv	C1i	48/50	051208	1900		1919	349	2119	100	349	88						
800		Enercon	798	Almudden,Askersund	E9f	48/76	050110	1500	383	940	190	1037	100	190	92						
800		Enercon	803	NEWTON,Vårsås	D8f	48/78	050715	1600	354	1092	185	1178	100	185	84						
800		Enercon	807	Simona Vindkraft Leringen,	D8c	48/76	050901	1500	404	1143	180	1220	100	180	87						
800		Enercon	816	Gästgivaregårdens Lamme	D8b	48/76	050905	1700	410	1579	267	1673	100	267	87						
800		Enercon	805	Stavf El,Vårsås	-	48/76	050915	1532	344	1091	182	1157	100	182	86						
800		Enercon	806	Windy,Vårsås	E8d	48/76	050919	1400	331	1029	170	1094	100	170	84						
800		Enercon	826	Skallmeja Väster,Skallmeja	C8f	48/76	051013	1700	275	1546	267	1656	100	267	95						
800		Enercon	817	Hangelösa 1,Hangelösa	D8g	48/76	051015	1527	352	1390	249	1532	100	249	94						
800		Enercon	818	Stenökra, Lilla Lunden,Lilla	D8g	48/76	051015	1500	283	1292	216	1378	100	216	94						
800		Enercon	827	Helleberg 1,Helleberg	C8f	48/50	051027	1400	262	1153	226	1257	100	226	95						
800		Enercon	819	Skeby 3,Broby	D8g	48/76	051028	1500	328	1384	257	1502	100	257	92						
800		Enercon	838	Bateberg 1,Knislinge	D3f	48/65	051223	1150	18	757	154	845	100	154	72						
800		Enercon	828	Klevberget Hällevadsholm,	A9c	48/76	060220	1800		1282	238	1520	100	238	91						
800		Enercon	839	Hattefjäll,Hällevadsholm	B9a	48/76	060220	1585		1371	271	1642	100	271	96						
800		Enercon	837	Naglarp 1,Kinnarp	D7g	48/76	060323	1622		905	220	1125	100	220	93						
800		Enercon	836	Askers Via,Odensbacken	F10b	48/76	060401	1400		925	208	1133	100	208	93						
800		Enercon	841	Kalmarsund Vind,Degerha	G3i	48/50	060719	2000		1081	392	1473	100	392	97						
800		Enercon	849	Hällingarna, iDA,Ollebacke	F20a	48/74	060915	2000		499	229	728	97	229	89						
800		Enercon	852	Kvismaren 2,Odensbacken	F10c	48/76	061101	1420		343	179	522	100	179	85						
800		Enercon	854	Bränna,Skänning	F8d	48/76	070101	1550													
850		Vestas	468	Lanna 1, Lidköping,Lanna	C8f	52/49	001228	1350	1520	1351		1216	100								
850		Vestas	487	Roxett,Näsby	F8f	52/55	010116	1470	1058	898	187	1003	98	187	85						
850		Vestas	719	Grimskullen,Grimskullen M	D7g	52/65	010405	1800	1425	1359	227	1451	100	227	88						
850		Vestas	600	Millingsstorp 1,Millingsstorp	E8c	52/65	010524	1870	1519	1407		1261	100								
850		Vestas	488	Skog 1,Söne	C8i	52/65	010601	1870	1759	1501	250	1601	100	250	89						
850		Vestas	601	Runnestad 1,Runnestad	E8c	52/65	010803	1915	1702	1544	288	1674	100	288	91						
850		Vestas	615	Bränneberg 2,Jung	C8f	52/49	010825	1400	1437	1290	205	1365	100	205	84						
850		Vestas	614	Bränneberg 1,Jung	C8f	52/49	010825	1400	1365	1241	228	1345	100	228	92						
850		Vestas	603	Ö-vik Inger,Norrvåge	J19a	52/55	010827	2160	1283	1102		969	92								
850		Vestas	602	Högby I,Högby	F8d	52/65	010906	1660	1385	1203	232	1326	100	232	93						
850		Vestas	604	Ö-vik Gun,Norrvåge	J19a	52/55	010928	2160	1072	1208		1058	97								
850		Vestas	632	Spargodt,Tågarp	C3b	52/65	011108	1850	1865	1815	364	2006	100	364	96						
850		Vestas	621	Råby 2,Ödeshög	E8b	52/55	011201	1935	1741	1557	318	1708	100	318	93						
850		Vestas	625	Herrgårdsvind,Hogstad	F8d	52/65	020110	1705	1559	1467	266	1586	100	266	93						
850		Vestas	622	Vitåkra,Everöd Brogård	D2c	52/55	020115	1950	1639	1539	347	1747	100	347	94						
850		Vestas	624	Kampa 1,Kampagården Sm	D7h	52/65	020128	1765	1571	1382	234	1477	100	234	86						
850		Vestas	633	Ingrid Ylva Bjälbo,Bjälbo	F8d	52/74	020202	1900	1867	1722	298	1849	100	298	92						
850		Vestas	623	Skog 2,Söne	C8i	52/74	020204	2000	1922	1643	283	1760	100	283	93						
850		Vestas	629	Hill Mill,Rök	E8c	52/65	020218	1850	1589	1410	279	1541	100	279							

Ny *	Effekt (kW)		Fabrikat	Nr	Anläggning Benämning, Ort	Placering Karta	D/H (m)	I drift	Ber MWh	2005 MWh	2006 MWh	2007 MWh	12mån MWh	12mån %	Månad MWh	Tid %	Hindertid (tim)				PU	OPS	TF
	Hög	Låg															MS	YNS	OVS				
850	Vestas	651	Kulle 3 Havdhem,Havdhem	I5i	52/55	021029	1800	1594	1476	260	1579	96	260	90				39		5	4		
850	Vestas	652	Kulle 4 Havdhem,Havdhem	I5i	52/55	021029	1740	1485	1484	271	1596	98	271	92	11	19							
850	Vestas	653	Kulle 5 Havdhem,Havdhem	I5i	52/55	021029	1700	1533	1503	267	1616	98	267	93			19	3					
850	Vestas	655	Kulle 7 Havdhem,Havdhem	I5i	52/55	021029	1690	1610	1484	256	1591	98	256	91	6	29							
850	Vestas	659	Kulle 11 Näs,Havdhem	I5i	52/55	021029	1820	1612	1524	256	1630	98	256	87	11	58							
850	Vestas	657	Kulle 9 Havdhem,Havdhem	I5i	52/55	021029	1730	1648	1548	268	1664	98	268	92			30						
850	Vestas	658	Kulle 10 Näs,Näs	I5i	52/55	021029	1760	1596	1587	277	1704	98	277	93	4	18							
850	Vestas	654	Kulle 6 Havdhem,Havdhem	I5i	52/55	021029	1720	1492	1478	267	1590	97	267	91	8	29							
850	Vestas	666	Wenersnäs,Wenersnes	C8g	52/65	021118	1900	1575	1386	193	1423	100	193	80									
850	Vestas	667	Håberg 2,Grästorp	C8d	52/74	021216	1774	1683	1394	261	1520	100	261	90									
850	Vestas	670	Götarsvik, Caroline,Götarsv	F10f	52/74	021220	1710	1285	1165	183	1223	100	183	86									
850	Vestas	685	Lanna 2,Saleby	C8f	52/49	021220	1500	1461	1316		1181	100											
850	Vestas	678	Vestas Rodovålen,Vemhån	-	52/55	030101	1800	2166	2145	222	2138	100	222	89									
850	Vestas	705	Åkesdal 4,Gårds Köpinge	D3c	52/55	030116	1500	1318	1173	250	1313	100	250	88									
850	Vestas	706	Åkesdal 5,Gårds Köpinge	D3c	52/55	030116	1500	1379	1213	259	1358	100	259	87									
850	Vestas	704	Åkesdal 3,Gårds Köpinge	D3c	52/55	030116	1500	1357	1219	249	1358	100	249	87									
850	Vestas	703	Åkesdal 2,Gårds Köpinge	D3c	52/55	030116	1500	1318	943	276	1106	100	276	93									
850	Vestas	702	Åkesdal 1,Gårds Köpinge	D3c	52/55	030116	1500	1344	1176	160	1221	100	160	55									
850	Vestas	692	Vallruns, Lucia,Vallrun	E20e	52/55	030221	2000	1595	1475	146	1464	88	146	65	135	19							
850	Vestas	691	Lunnarp, Tommelilla,Lunna	D2c	52/65	030318	2300	2105	1908	377	2167	100	377	89									
850	Vestas	716	Kärragården 6,Bjåresjö	D2b	52/55	030408	1800	1786	1663	334	1858	100	334	88									
850	Vestas	700	Broby Vind,Broby	D8g	52/54	030409	1400	1420	1220	236	1332	100	236	92									
850	Vestas	717	Kärragården, Lidan,Bjåresj	D2b	52/55	030410	1850	1843	1784	265	1892	100	265	70									
850	Vestas	708	Uvereds Vindkraftför. V2,Uv	C8f	52/50	030615	1250	1310	1122	210	1212	100	210	86									
850	Vestas	709	Uvereds Vindkraftför. V3,Uv	C8f	52/50	030615	1250	1359	1174	221	1271	100	221	89									
850	Vestas	710	Uvereds Vindkraftför. V4,Uv	C8f	52/50	030615	1250	1342	1163	219	1258	100	219	90									
850	Vestas	711	Uvereds Vindkraftför. V5,Uv	a-95h	52/50	030615	1250	1378	1168	223	1265	100	223	90									
850	Vestas	707	Uvereds Vindkraftför. V1,Uv	C8f	52/50	030615	1250	1404	1231	159	1264	100	159	68									
850	Vestas	724	Grebban 3, Tanumshede,T	A9f	52/50	030706	1600	1504	1440	205	1499	100	205	84									
850	Vestas	722	Frittorp,Sparlösa Frittorp	C8e	52/74	030714	1700	1645	1485	250	1581	100	250	90									
850	Vestas	720	Stora Lund,Stora Lund	D8g	52/74	030714	1500	1539	1330		1206	100											
850	Vestas	721	Skeby 2,Källby	D8g	52/49	030723	1200	1199	1023	197	1109	100	197	87									
850	Vestas	749	Sparlösa,Sparlösa	C8e	52/65	030901	1650	1583	1406	242	1511	100	242	88									
850	Vestas	723	Erikstorp 2,Lundsbrunn	D8h	52/74	031024		1325	1181	194	1258	100	194	86									
850	Vestas	731	Elvinda, Rocklunda,Rocklun	F8g	52/65	031103	1600	1572	1441	261	1532	100	261	93									
850	Vestas	730	Skeby/Tungelunda III,Väder	E8c	52/74	031107	1800	1769	1656	292	1772	99	292	94									
850	Vestas	729	Skeby/Tungelunda II,Väder	E8c	52/74	031107	1800	1745	1633	274	1736	98	274	91									
850	Vestas	728	Skeby/Tungelunda I,Väders	E8c	52/74	031107	1800	1732	1592	274	1699	98	274	93									
850	Vestas	727	Valla Vind,Rök	E8c	52/65	031107	1700	1505	1441	281	1566	97	281	92									
850	Vestas	726	Glänäs Vind,Väderstad	E8c	52/65	031115	1700	1722	1542	273	1649	100	273	90									
850	Vestas	725	Kärrets Gärd II,Långås	B5f	52/74	031125	1760	1642	1619	294	1791	100	294	88									
850	Vestas	734	Stavlösa Vind III,Stavlösa	F8d	52/65	031205	1750	1727	1588	285	1702	99	285	94									
850	Vestas	733	Stavlösa Vind II,Stavlösa	E8f	52/65	031205	1750	1749	1609	283	1713	99	283	92									
850	Vestas	732	Stavlösa Vind I,Stavlösa	E8f	52/65	031205	1750	1667	1411	264	1659	98	264	90									
850	Vestas	739	Mofalla Laggarebolet,Lagga	E8d	52/65	031210		1387	1303		1177	100											
850	Vestas	748	Björnskallen, Kajsa,Ljungda	C18f	52/65	031211	1900	1282	1411	187	1436	100	187	71									
850	Vestas	743	Heås, Sibräcka,Sibräcka	B7g	52/60	040121	1900	2330	2073	181	2063	100	181	53									
850	Vestas	751	Stenkil,Stenskilsvarv, Varv	F8g	52/65	040128	1700	1429	1313	248	1444	100	248	92									
850	Vestas	768	Andersfält, 3 NORR,Törne	C4e	52/65	040131	1750	1593	1480	320	1687	100	320	90									
850	Vestas	766	Andersfält, 1SYD,Tönnersa	C4e	52/65	040131	1700	1451	1332	273	1506	100	273	88									
850	Vestas	767	Andersfält, 2 MITT,Tönners	C4e	52/65	040131	1750	1629	1461	302	1650	100	302	90									
850	Vestas	764	Ölanda,Istrum	D8h	52/74	040225	1400	1274	1148	184	1218	99	184	85			22						9
850	Vestas	760	Tyskagården,Näs	D7h	52/74	040318	1800	1563	1504	212	1564	100	212	74									
850	Vestas	762	Kvismaren 1,Odensbacken	F10c	52/74	040401	1430	1362	1234	197	1288	100	197	83									
850	Vestas	769	Långeryd I,Långeryd	F8d	52/65	040506	1750	1766	1651	277	1751	100	277	87									
850	Vestas	770	Långeryd II,Långeryd	F-92d	52/65	040506	1750	1762	1634	245	1708	100	245	81									
850	Vestas	773	Brunnstorp Källby,Broby-Br	D8g	52/74	040713	1500	1507	1325	228	1425	100	228	80									
850	Vestas	784	St Wahlby,Väderstad	F8d	52/74	041206	1850	1785	1665	295	1799	100	295	90									
850	Vestas	794	Blås ut Vind AB,Lundsbrun	D8g	52/74	041213	1500	1525	1331	222	1415	100	222	90									
850	Vestas	785	Tägneby Vind I,Tägneby	E8b	52/65	041215	2000	2117	1650	175	1649	93	175	51									
850	Vestas	843	Vannborga Nedra,Borghol	H5a	52/44	041231	1700	626	2008	371	2220	100	371	95									
850	Vestas	842	Vannborga Övra,Borgholm	H5a	52/44	041231	1700	548	1805	324	1989	100	324	95									
850	Vestas	787	Isberget II,Skonberga	F8e	52/74	050103	1600	1407	1393	242	1490	99	242	89									
850	Vestas	786	Isberget I,Skonberga	F8e	52/74	050103	1600	1415	1454	253	1555	99	253	90									
850	Vestas	788	Isberget III,Skonberga	F8e	52/74	050103	1600	1462	1415	204	1475	99	204	71									
850	Vestas	796	Ova Vind,Lundsbrunn	D8g	52/74	050116	1500	1311	1367	237	1478	100	237	89									
850	Vestas	795	Kilabacken Vind AB,Lunds	D8g	52/74	050118	1550	1468	1544	236	1626	100	236	82									
850	Vestas	797	Ryda Vind AB,Ryda	C8b	52/74	050127	1600	1402	1543	253	1641	100	253	88									
850	Vestas	799	Storön,Storön	M25c	52/65	050201	1700	1645	1585	28	1367	98	28	11									
850	Vestas	800	Hunflen, Ferdinand 20615,	E13a	52/65	050403	1800	1446	2064	291	2156	100											

Ny *	Effekt (kW)		Fabrikat	Nr Anläggning	Benämning, Ort	Placering Karta	D/H (m)	I drift	Ber MWh	2005 MWh	2006 MWh	2007 MWh	12mån MWh	12mån %	Månad MWh	Tid %	Hindertid (tim)					
	Hög	Låg															MS	YNS	OVS	PU	OPS	TF
900	200	NEG Micon	483	Klimpfjäll 1,Klimpfjäll	F23d	52/49	010116		1288	749		0	563	69	0							743
900	200	NEG Micon	484	Klimpfjäll 2,Klimpfjäll	F23d	52/49	010116		1118	766	70	662	81	70	29	6						257
900	200	NEG Micon	493	Dömostorp 2,Laholm	C4b	52/55	010614	1650	897	1329	307	1534	100	307	94							
900	200	NEG Micon	496	Viscaria 3,Viscaria	J29h	52/49	010901	1896	1441	1346	123	1341	100	123	80							
900	200	NEG Micon	495	Viscaria 2,Viscaria	J29h	52/49	010901	1784	1386	1312	113	1241	100	113	80							
900	200	NEG Micon	497	Viscaria 4,Viscaria	J29h	52/49	010901	1837	1469	1308	116	1303	100	116	82							
900	200	NEG Micon	498	Viscaria 5,Viscaria	J29h	52/49	010901	1655	1295	1060	98	1029	100	98	69							
900	200	NEG Micon	499	Viscaria 6,Viscaria	J29h	52/49	010901	1709	1441	1330	114	1323	100	114	81							
900	200	NEG Micon	494	Viscaria 1,Viscaria	J29h	52/49	010918	1846	1364	1195	113	1165	100	113	69							
900	200	NEG Micon	694	Össjö boställe,Össjö	C3h	52/72	020101		1628	1566	325	1768	100	325	93							
900	200	NEG Micon	737	Badane 3,Kättilstorp	D7h	52/72	030910		1426	1280	226	1373	100	226	91							
900	200	NEG Micon	736	Badane 2,Kättilstorp	D7h	52/72	030911		1434	1275	230	1373	100	230	93							
900	200	NEG Micon	757	Kuling III,Falkenberg	B5f	52/60	040107	1930	1500	1427	253	1570	100	253	84							
900	200	NEG Micon	756	Kuling II,Falkenberg	B5f	52/60	040107	1930	1452	1401	255	1550	100	255	85							
900	200	NEG Micon	758	Kuling IV,Falkenberg	B5f	52/60	040107	1930	1514	1493	254	1638	100	254	84							
900	200	NEG Micon	759	Kuling V,Falkenberg	B5f	52/60	040107	1930	1500	1425	255	1574	100	255	85							
900	200	NEG Micon	755	Kuling I,Falkenberg	B5f	52/60	040107	1930	1458	1417	248	1568	100	248	81							
900	200	NEG Micon	742	Ångalid II,Svalöv	C2h	52/70	040108	1900	1989	1863	386	2084	100	386	95							
900	200	NEG Micon	735	Stenninge 1,Stenninge	H5d	52/49	040111	1900	2109	1862	400	2088	100	400	95							
1000		Nordic	994	Nordic 1000,Näs	I5f	53/58	950601	2500	113													
1000		Nordic	438	Sigwards 2,Näs	I5f	54/60	000818	2400	1561	1771	378	1921	82	378	73	17						134
1000		Nordic	616	Selma,Näsudden	I5f	54/60	010708	2400	1748	1711	267	1800	100	267	65							
1000		Nordic	681	Gerda Dragabol,Halmstad	C4h	59/70	030103	2000	1192	996	229	1130	90	229	84							
1000		WinWind	850	Alva af Hultha,Askersund	F9a	64/72	070125	2200														
1425		GE Wind En	608	Utgrunden T4,Offshore	G3h	70,5/65	001221		4958	3976	701	4259	98	701	83	69	29					
1425		GE Wind En	607	Utgrunden T3,Offshore	G3h	70,5/65	001221		4537	3751	758	4097	98	758	89	7	24					3
1425		GE Wind En	605	Utgrunden T1,Offshore	G3h	70,5/65	001221		4820	4061	782	4418	99	782	92		24					
1425		GE Wind En	609	Utgrunden T5,Offshore	G3h	70,5/65	001221		4851	3553	339	3518	92	339	40							442
1425		GE Wind En	611	Utgrunden T7,Offshore	G3h	70,5/65	001221		4796	3201	745	3545	99	745	90	3	9					16
1425		GE Wind En	606	Utgrunden T2,Offshore	G3h	70,5/65	001221		4619	3241	578	3412	89	578	70			1				187
1425		GE Wind En	610	Utgrunden T6,Offshore	G3h	70,5/65	001221		3412	2753	284	2912	92	284	36	54						290
1500		Enercon	381	Trolleberg,Trollebergs Gärd	C2e	66/67	990515	3700	3414	3023	690	3498	100	690	97							
1500		GE Wind En	642	Assmäsa 1,Assmäsa	D2b	70,5/65	020712	3475	1990	2350	552	2727	89	552	90	56						
1500		GE Wind En	643	Assmäsa 2,Assmäsa	D2b	70,5/65	020712	3475	1819	2278	559	2653	94	559	94	21						
1500		GE Wind En	644	Assmäsa 3,Assmäsa	D2b	70,5/65	020712	3475	1549	2201	526	2529	90	526	90	45						
1500		Enercon	646	Hedagården 4,Hedagården	C3b	66/65	020901	3700	3496	3408	660	3765	100	660	94							
1500		Enercon	645	Hedagården 1,Hedagården	C3b	66/65	020901	3700	3585	3414	696	3796	100	696	96							
1500		Enercon	647	Hedagården 5,Hedagården	C3b	66/65	020901	3700	3492	3159	559	3388	100	559	85							
1500		Enercon	675	Hedagården 2,Hedagården	C3b	70/65	030101	3700	3454	3281	620	3604	100	620	90							
1500		Enercon	676	Hedagården 3,Hedagården	C3b	70/65	030101	3700	3499	3226	692	3617	100	692	97							
1500		Enercon	677	Hedagården 6,Hedagården	C3b	70/65	030101	3700	3430	3247	663	3614	100	663	97							
1500		Enercon	714	Annevind 1,Annelöv	C2h	70/65	030615	3700	3307	3276	636	3624	100	636	92							
1500		Enercon	715	Annevind 2,Annelöv	C2h	70/65	030615	3700	3399	3269	638	3627	100	638	94							
1500		Vestas	781	Offerdal Råshön 5,Ånge	E19g	82/78	041203	4032	4035	3683	433	3684	100	433	81							
1500		Vestas	783	Offerdal Råshön 7,Ånge	1287h	82/78	041203	3955	3866	4077	415	4042	100	415	79							
1500		Vestas	782	Offerdal Råshön 6,Ånge	E19g	82/78	041205	4054	3643	4130	449	4126	100	449	83							
1500		Vestas	778	Offerdal Råshön 2,Ånge	E19g	82/78	041205	4319	4479	4528	449	4507	100	449	77							
1500		Vestas	777	Offerdal Råshön 1,Ånge	E19g	82/78	041207	4031	3595	2698	409	2675	100	409	75							
1500		Vestas	780	Offerdal Råshön 4,Ånge	E19g	82/78	041208	4023	3895	4186	417	4177	100	417	81							
1500		Vestas	779	Offerdal Råshön 3,Ånge	E19g	82/78	041208	3613	4017	4219	456	4219	100	456	81							
1500		Vestas	811	Aapua 3,Aapura	M27i	82/78	050928	4140	1567	4179	394	4053	97	394	79			3				45
1500		Vestas	813	Aapua 5,Aapura	M27i	82/78	050928	4397	1625	4671	454	4535	97	454	79			3				29
1500		Vestas	812	Aapua 4,Aapura	M27i	82/78	050928	4344	1563	4542	454	4564	96	454	76			3				26
1500		Vestas	814	Aapua 6,Aapura	M27i	82/78	050928	4500	1767	4610	472	4511	93	472	75			3				60
1500		Vestas	815	Aapua 7,Aapura	M27i	82/78	050928	4613	1634	4831		4255	97									
1500		Vestas	810	Aapua 2,Aapura	M27i	82/78	050929	4232	1667	4152	416	4020	91	416	74	14	3					45
1500		Vestas	809	Aapua 1,Aapura	M27i	82/78	051003	4465	1510	4689	471	4738	96	471	820	3						4
1500		Enercon	846	Odarslöv 2,Eslöv	C2i	70/64	060720	4900		1833	744	2577	100	744	94							
1500		Enercon	845	Odarslöv 1,Eslöv	C2f	70/64	060720	4900		1819	806	2625	100	806	97							
1500		Enercon	847	Odarslöv 3,Eslöv	C2i	70/64	060720	4900		1658	730	2388	100	730	94							
1500	300	Vestas	386	Slitevind XXIV,Smöjen	J7c	66/67	990824	4119	2507	2466	453	2919	89	453	88	48	4					
1500	300	Vestas	387	Slitevind XXV,Smöjen	J7c	66/67	990824	3970	3096	3075	473	3220	97	473	86	8	5	5				
1500	300	Vestas	389	Slitevind XXVII,Smöjen	J7c	66/67	990826	4298	3172	3611	509	3762	98	509	92	19	5	3				
1500	300	Vestas	388	Slitevind XXVI,Smöjen	J7c	66/67	990828	4266	3395	3169	469	3302	95	469	92			5	11			
1500	300	Vestas	422	Svireg, Skåls 12,Näs	I5f	66/67	000121	4550	3792	3692	706	4075	98	706	92	7						13
1500	300	Vestas	476	Storugns 9,Lärbro	J7e	66/78	010310	3497	3066	2957	329	3003	94	329	59	333	8	12				
1500	300	Vestas	475	Storugns 8,Lärbro	J7e	66/78	010313	3430	3197	2924	517	3160	96	517	93	4	12					6
1500	300	Vestas	474	Storugns 7,Lärbro	J7e	66/78	010317	3377	2556	2785	514	3034	97	514	96	4	1					
1500	300	Vestas	617	Sigwards 3,Näs	I5f	66/80	011108	4500	4062	4115	742	4458	98	742	95							8
1500	400	NEG Micon	699	Digerberget,Digerberget	D17c	72/62	020101	3800	2926	2557	435	2758	100	435	84							
1500	400	NEG Micon	834	Mungseröd 5,Mungseröd	A9f	72/67	060131</															

Ny *	Effekt (kW)		Fabrikat	Nr	Anläggning Benämning, Ort	Placering Karta	D/H (m)	I drift	Ber MWh	2005 MWh	2006 MWh	2007 MWh	12mån MWh	12mån %	Månad MWh	Tid %	Hindertid (tim)					
	Hög	Låg															MS	YNS	OYS	PU	OPS	TF
2000			Enercon	824	Långå 4,Långå	D17e	70/85	051031	5400	661	4105	527	4161	100	527	93						
2000			Enercon	825	Långå 5,Långå	D17e	70/85	051108	5400	655	3436	92	3133	100	92	23						
2000	500		NEG Micon	687	Yttre Stengrund 2,Offshore	G3d	72/60	010930	6000	5128	3778	0	3546	82	0							744
2000	500		NEG Micon	689	Yttre Stengrund 4,Offshore	G3d	72/60	010930	6000	5253	4453	217	4154	94	217	25						431
2000	500		NEG Micon	688	Yttre Stengrund 3,Offshore	G3d	72/60	010930	6000	5225	4495	595	4575	97	595	59		75				116
2000	500		NEG Micon	686	Yttre Stengrund 1,Offshore	G3d	72/60	010930	6000	5446	2792	35	2297	69	35	6						683
2000	500		NEG Micon	690	Yttre Stengrund 5,Offshore	G3d	72/60	010930	6000	4485	3132		2672	79								
2000	1000		Vestas	477	Boel,Malmö	C2e	80/80	010221	6300	4416	3740	0	3379	91	0	0						744
2000	1000		Vestas	683	Lundåkra, LU1,Landskrona	C2g	80/78	030120	5500	5160	4766	910	5262	100	910	89						
2000	1000		Vestas	684	Lundåkra, LU2,Landskrona	C2g	80/78	030120	5500	5509	5106	994	5666	100	994	96						
3000			Vestas	763	Olsvenne 2,Näs	I5f	90/80	021201	8000	5868	7344	1170	7797	86	1170	84	39			1		18
3000	1000		Kvaerner	993	Näsudden II,Näs	I5f	80/78	930601	7300	5187	4529		4067	90								